

# BURLATS

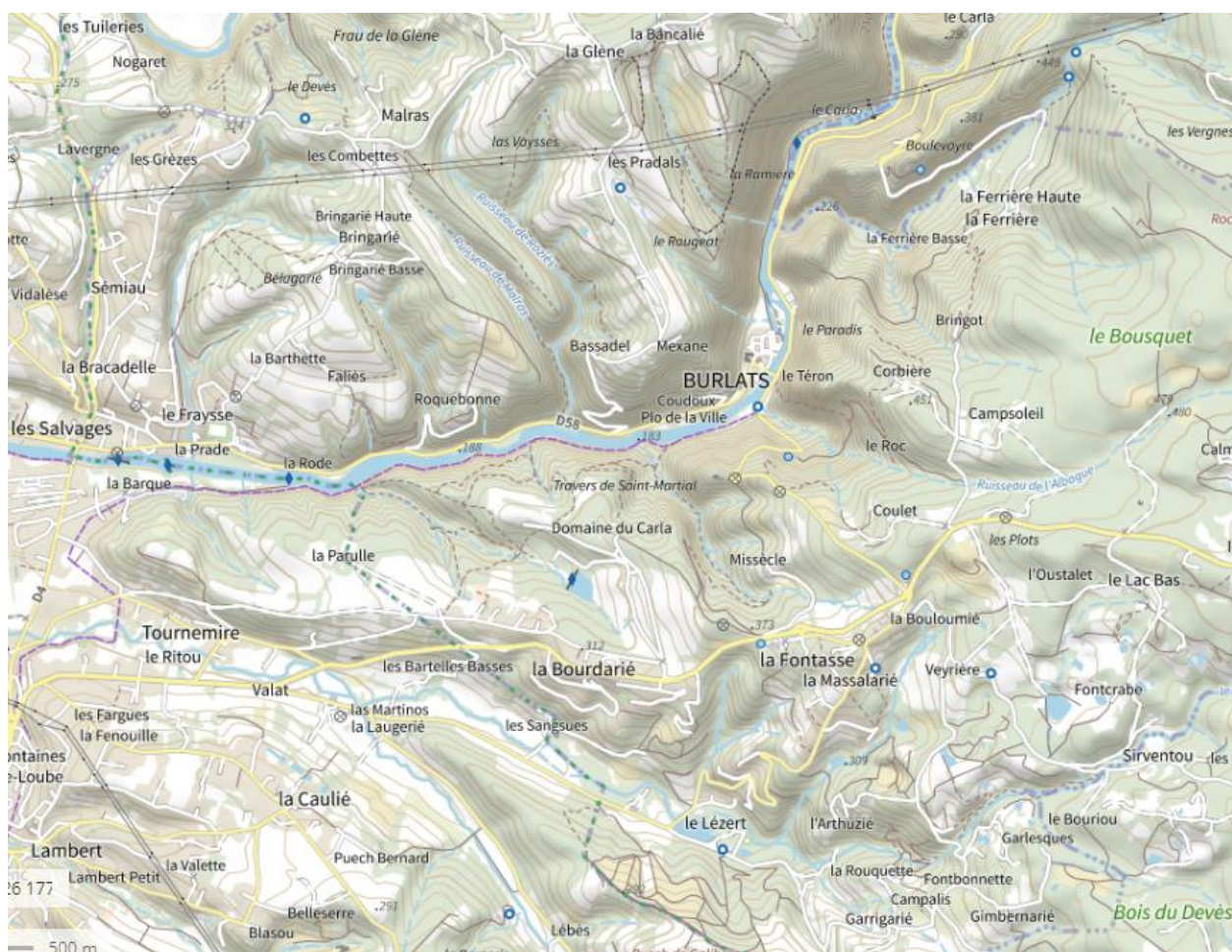

## PLAN COMMUNAL DE SAUVEGARDE CLASSEUR OPERATIONNEL (Fiches action)





**BURLATS**



## **PLAN COMMUNAL DE SAUVEGARDE**

# CHAPITRE I

# ANNUAIRES

# 1. ANNUAIRE DES SERVICES OFFICIELS ET DES NUMEROS D'URGENCE

DENOMINATION	ADRESSE	TELEPHONE
PREFECTURE DU TARN	16 Boulevard Georges Clemenceau 81100 CASTRES Hôtel Carbonel – 81013 ALBI	05 63 45 61 61 0 820 10 01 10
POMPIERS (SDIS)	32 rue des Généraux RICARD 81100 CASTRES	18 ou 112 06 78 40 91 32 (Cdt OLIVARES)
GENDARMERIE NATIONALE	Avenue de Castres 81210 ROQUECOURBE	17 05 63 70 83 17 05 63 74 61 17 05 63 51 41 50
SAMU	CHIC CASTRES MAZAMET 6, Avenue de la Montagne Noire BP 30417 - 81108 CASTRES Cedex	15 05 63 71 61 45
SAMU SOCIAL	Unité Loclae Pays d'Autan Croix Rouge Française 42 Avenue Charles De Gaulle 81100 CASTRES	115 06 70 88 20 58 09 84 26 64 30
CONSEIL DEPARTEMENTAL 81	Hôtel du département Lices Georges Pompidou 81013 ALBI Cedex 9	05 63 45 64 64
DDASS 81	69 Av. Maréchal Foch 81000 ALBI	05 63 54 76 32
ARS 81 - Agence Régionale de Santé	44 boulevard Maréchal Lannes 81000 ALBI	05 63 49 24 24
Centre antipoison	Place du Docteur Baylac - TSA 40031 31059 Toulouse cedex 9	05 61 77 74 4
DDT 81 – Direction Départementale des Territoires		05 81 27 50 01
DDSV 81 – Direction Départementale des Services Vétérinaires		05 63 77 39 00
ONF 81 – Office National des Forêts		05 63 62 12 60

Dénomination	Adresse	Téléphone
METEO FRANCE		0 892 68 02 81 05 63 45 61 61
SPL EAUX DE CASTRES BURLATS		05 63 51 90 90 05 63 62 14 74
SYNDICAT MIXTE DU BASSIN DE L'AGOUT		05 63 50 14 32
ECOLE DES SIGNALS		05 63 35 17 78
ECOLE DE LAFONTASSE		05 63 35 81 20
ENEDIS /ERDF		0 8 11 01 02 12
FRANCE TELECOM / ORANGE		0 800 083 083
Centre antipoison		05 61 77 74 4
DDT 81 – Direction Départementale des Territoires		05 81 27 50 01
DDSV 81 – Direction Départementale des Services Vétérinaires		05 63 77 39 00
ONF 81 – Office National des Forêts		05 63 62 12 60
METEO FRANCE		0 892 68 02 81 05 63 45 61 61
GrDF		
PREVISION DES CRUES	<a href="http://www.vigiecrue.fr">www.vigiecrue.fr</a>	
SUPER U CASTRES		

## 2. ANNUAIRE DES ELUS MUNICIPAUX

Fonction	Noms	Prénom	Mail	Téléphone
Maire	<b>SERIEYS</b>	Serge	<a href="mailto:serieys.serge@wanadoo.fr">serieys.serge@wanadoo.fr</a>	06.81.40.85.03
1 <sup>ère</sup> Adjointe	<b>NOGUÈS</b>	Françoise	<a href="mailto:francoisehuleux@yahoo.fr">francoisehuleux@yahoo.fr</a>	06.87.53.57.21
2 <sup>ème</sup> Adjointe	<b>FRELET</b>	Marie-José	<a href="mailto:mhernandez@free.fr">mhernandez@free.fr</a>	06.85.98.92.57
3 <sup>ème</sup> Adjoint	<b>FLEURY</b>	Michel	<a href="mailto:michelfleury81@orange.fr">michelfleury81@orange.fr</a>	06.45.96.65.84
4 <sup>ème</sup> Adjointe	<b>VIALATTE</b>	Geneviève	<a href="mailto:vialatte.genevieve@orange.fr">vialatte.genevieve@orange.fr</a>	06.70.99.98.84
Conseiller	<b>DEFÔRET</b>	Jean-Charles	<a href="mailto:j.deforet@free.fr">j.deforet@free.fr</a>	06.81.00.97.09
Conseiller	<b>DIMILTA</b>	Francesco	<a href="mailto:francesco@mfd-granits.com">francesco@mfd-granits.com</a>	06.08.25.50.62
Conseillère	<b>SEGER</b>	Emilie	<a href="mailto:emilie.seger@yahoo.com">emilie.seger@yahoo.com</a>	07.81.27.29.03
Conseiller	<b>ALBOUY</b>	Jean	<a href="mailto:jeanalbouy@yahoo.fr">jeanalbouy@yahoo.fr</a>	06.60.46.28.75
Conseiller	<b>BENEZECH</b>	Gilbert	<a href="mailto:gilbert.benazech@orange.fr">gilbert.benazech@orange.fr</a>	
Conseillère	<b>ETIEN</b>	Nadine	<a href="mailto:etiennadine@gmail.com">etiennadine@gmail.com</a>	06.47.94.54.64
Conseiller	<b>FABRE</b>	Jean-Marie		07 86 87 08 53
Conseillère	<b>HADDAD</b>	Rosa	<a href="mailto:rosa.haddad@wanadoo.fr">rosa.haddad@wanadoo.fr</a>	06 87 47 70 51
Conseillère	<b>LAKRICHI</b>	Edmonde	<a href="mailto:edmonde.lakrichi@neuf.fr">edmonde.lakrichi@neuf.fr</a>	06.31.85.87.73
Conseillère	<b>VIRGILI</b>	Coralie	<a href="mailto:coralie.virgili@gmail.com">coralie.virgili@gmail.com</a>	06.85.84.24.30
Conseiller	<b>MAFFRE</b>	Sylvain		
Conseiller	<b>REY</b>	Jean-Marc	<a href="mailto:roselyne.jean-marc@orange.fr">roselyne.jean-marc@orange.fr</a>	06 81 30 98 43
Conseillère	<b>BOTTI</b>	Sandrine	<a href="mailto:san.botti@gmail.com">san.botti@gmail.com</a>	06 77 56 66 17
Conseillère	<b>VINCENT</b>	Nicole	<a href="mailto:nicole-daniel81@orange.fr">nicole-daniel81@orange.fr</a>	06.07.58.01.66

## 3. ANNUAIRE DES PERSONNES RESSOURCES

### 3.1 Personnel Communal

Directrice Générale des Services		Téléphone Prof.	Portable Perso.
SAVARY	Emmanuelle	05 63 35 07 90	06 38 43 42 39
Gestionnaires Administratives			
FARENC	Christelle	05 63 35 07 83	06 24 00 13 92
MARAVAL	Stéphanie	05 63 35 07 83	06 84 13 74 52
Responsable Service Technique			
CORMARY	Didier	06 77 41 11 21	
Directrice ALSH			
BACAVE-ESTEVE	Cécile	07 56 42 82 04	07 82 50 85 16

En cas de besoin, il pourra être fait appel à d'autres personnels municipaux qui seront contactés par la Directrice Générale des Services et/ou le Responsable du Service Technique.

### 3.2 Réserve Civile de Sécurité Communale

Nom	Adresse	Téléphone fixe	Téléphone mobile	Mail
AUTREUX Michel				
BLOUIN Céline				
HUART Jean-Pierre				
HUART Marie-Pierre				
JOLY Noémie				
LAKRICHI Guy				
MARTINEZ Nathalie				
SARGUEUX Stéphanie				
SEINCE Jean-Claude				
TARI Guido				
VALADEZ Christophe				
VENES Cédric				

**CONFIDENTIEL**

## 4. ANNUAIRE DE LA POPULATION IDENTIFIEE « A RISQUES »

L’inscription sur cette fiche doit être faite sur la seule base du volontariat. Un dossier complet constitué à partir de fiches pratiques individuelles des personnes est consultable au secrétariat de la mairie. Une fois établie, cette fiche doit faire l’objet d’une déclaration normale à la CNIL.

➤ **Personnes Isolées, sans moyen de locomotion**

Nom	Adresse	Téléphone fixe	Téléphone mobile

➤ **Personnes à mobilité réduite (handicapée moteurs, sensoriels, mentales, personnes âgées ou malades)**

Nom	Adresse	Téléphone fixe	Téléphone mobile	OBS

➤ **Personnes sensibles (soins réguliers)**

Nom	Adresse	Téléphone fixe	Téléphone mobile



## 5. ANNUAIRE DES ETABLISSEMENTS CLASSÉS « SENSIBLES »

L'inscription sur cette fiche concerne des lieux publics ou privée accueillant des enfants, des lieux publics de loisirs...)

Nom Etablissement	Adresse	Téléphone fixe	Téléphone mobile	Personnes pouvant être présentes
<b>ALSH Ioulous de l'orangerie</b>	Mercredi : Square Arnaude de Mareuil Vacances : Route du Stade	Mercredi : 05.32.66.66.18 Vacances : 05.63.35.17.78	07.56.42.82.04	Enfants/Animateurs
<b>Crèche Les petits troubadours</b>	Route du stade	09.66.94.24.75		Enfants/Puéricultrices
<b>Ecole des Vignals</b>	Route du stade	05.63.35.17.78		Enfants/Enseignants/Pers. Périscolaires
<b>Ecole de Lafontasse</b>	Village de Lafontasse	05.63.35.81.20		Enfants/Enseignants/Pers. Périscolaires
<b>Foyer communal</b>	Quai Adélaïde			Personnes âgées
<b>ITEP</b>	2 rue de la bistoure			Enfants/Educateurs/Pers. Adm/Enseignants
<b>Moulin des Sittelles</b>	9 Place des Tisserands		07.67.21.33.48	Enfants/Animateurs/Pers. Adm/Enseignants

## 6. ANNUAIRE DES MEDIAS

Dénomination	Adresse	Téléphone
<b>Radio 100 %</b>	30 Boulevard du Thoré - 81200 AUSSILLON	05 63 98 61 60
<b>Radio France Bleu Occitanie</b>	4 AV de Gaulhet, 81120 Laboutarie	05 63 42 01 50

<b>TV – FR 3 Occitanie</b>	24 chem Cépière, 31100 Toulouse	05 62 23 97 97
<b>La Dépêche édition Tarn</b>	4 quai Miredames, 81100 Castres	05 63 51 42 20
<b>Le Journal d'Ici</b>	14 r Mahuziès, 81100 Castres	05 63 51 49 49

**BURLATS**



## **PLAN COMMUNAL DE SAUVEGARDE**

### **CHAPITRE II**

### **MOYENS HUMAINS ET MATÉRIELS**

# 1. MOYENS HUMAINS

Catégorie : **Terrassement/ Maçonnerie**

Nom	Adresse	Téléphone fixe	Téléphone mobile
CABROL et Fils	Les Grezes	05.63.35.31.69	
CLOUP Jacques et Fils	26 chemin de la Parulle	05.63.35.76.75	06.81.30.97.68
LOPES Antoine	MAIras	05.63.35.62.71	
CAZZARO André	3 chemin des vignes	05.63.35.91.93	

➤ Catégorie : **Forgeron/serrurier**

Nom	Adresse	Téléphone fixe	Téléphone mobile
SARL A et E COMBES	17 avenue du sidobre	05.63.35.49.66	
DONNADILLE	Village de Lafontasse	05.63.35.80.73	

➤ Catégorie : **Electriciens**

Nom	Adresse	Téléphone fixe	Téléphone mobile
SARL BONNET	14 route de Castres	05.63.51.34.87	06.77.01.31.98 RETRAITE à voir

➤ Catégorie : **Plombiers**

Nom	Adresse	Téléphone fixe	Téléphone mobile
SARL LACAMBRE	La Prade avenue du sidobre	05.63.72.52.81	9.64.23.95.63
Laurent LARTIGUE	10 ter rue de fraysse	05.63.51.28.07	06.19.15.84.33

➤ Catégorie : **Filière bois**

Nom	Adresse	Téléphone fixe	Téléphone mobile
BOSC	21 avenur du sidobre	05.63.51.02.20	
JOANIN	Avenue du sidobre		

➤ Catégorie : **Granitiers**

Nom	Adresse	Téléphone fixe	Téléphone mobile
Ets BEN Joseph M. BONAVENTURE Alain	Route du lac du merle	06.03.46.28.49	EN VENTE
Les granits du Lézer M. Olivier BENOIT	Le lézert	05.63.35.85.45	
Granit Tarn Brachot	260 route du lac du merle		
DG Pietra M. GiuseDIMILTA	161 Route du lac du merle	05.63.35.01.59	
Les granits de sept Faux M. Claude PEREIRA	Le plo de la roque	06.21.18.14.26	
Ets Regis GRANITS M. Didier VIRAZEL	Sept Faux	06.71.68.61.10	
Granits camp soleil M. Alain CATALA	Chemin des plots		

➤ Catégorie : **Travaux Publics**

Nom	Adresse	Téléphone fixe	Téléphone mobile
Michel PAGES	195 route de la grotte saint dominique		06.78.87.77.59

➤ Catégorie : **Agriculteurs/Éleveurs**

Nom	Adresse	Téléphone fixe	Téléphone mobile
BILLANT André			
CABROL Didier	LA Glene	06.81.02.67.75	
BAGES	La Bancalié		

➤ Catégorie : **Epicerie/Grandes Surfaces**

Nom	Adresse	Téléphone fixe	Téléphone mobile
Les coffrets du Terroir	Quai Adélaïde		
Supérette des Salvages	1 avenue du Sidobre		06.20.6756.86 06.19.22.47.38

➤ Catégorie : **Boulangeries**

Nom	Adresse	Téléphone fixe	Téléphone mobile
Le Fournil de la Papeterie	12 avenue du sidobre	05.63.35.46.08	

➤ Catégorie : **Tailleurs de pierre**

Noms	Adresse	Téléphone fixe	Téléphone mobile
Atelier Clé de voute	Route de lacrouzette		06.80.26.47.13

➤ Catégorie : **Médecins (Généralistes, Psychologues, Dentistes)**

Nom	Adresse	Téléphone fixe	Spécialité
Docteur Xavier POYER	10 bis avenue du sidobre	05.63.50.61.66	Médecin Généraliste
Sarah JORGE	27 avenue du Sidobre	06.10.13.37.74	Psychologue

➤ Catégorie : **Infirmières/Kinesithérapeutes/Ostéopathes/Sages-femmes**

Nom	Adresse	Téléphone fixe	Spécialité
Sandrine BARDIN Tomislav EDMOND Delphine CABANEL	8 avenue de la grande armée	05.63.35.10.30	Infirmiers
Catherine FREMY	179 route e la croix de bassadel	09.77.64.51.98	Sage femmes
Michèle DELCROIX	41 route de Saint-Martial	06.15.07.88.48	Masseur Kinésithérapeute
Charlotte MEMBRIVES	27 avenue du Sidobre	07.89.31.57.90	Orthoptiste
Nadège BRUNIN	27 avenue du Sidobre	06.11.94.09.55	Graphopédagogue
Carla ANDONOFF	27 avenue du Sidobre	07.83.92.90.71	Ostéopathe
Johanne VANVERGEN-OLIVARES	27 avenue du Sidobre	05.63.74.18.92	Ostéopathe
Tamara MICHEL	27 avenue du Sidobre	05.63.74.18.92	Podologue

➤ Catégorie : **Vétérinaires**

Nom	Adresse	Téléphone fixe	Téléphone mobile

➤ Catégorie : **Hotel/ restaurant**

Nom	Adresse	Téléphone fixe	Téléphone mobile
L'Absinthe	6 avenue du sidobre	05.63.35.66.75	

➤ Catégorie : **Associations agréées de sécurité civile**

Nom	Adresse	Téléphone fixe	Téléphone mobile

➤ Catégorie : **Transports de Personnes (Taxi, Cars)**

Nom	Adresse	Téléphone fixe	Téléphone mobile
Christophe CARCELLES	Village de Lafontasse	05.63.35.00.38	06.76.60.59.31

➤ Catégorie : **Interprètes (personnes parlant couramment une langue étrangère)**

Nom	Adresse	Langue parlée	Téléphone mobile

➤ Catégorie : **Sapeurs-pompiers volontaires**

Nom	Adresse	Langue parlée	Téléphone mobile

## 2. MOYENS MATERIELS

### 2.1 Moyens Communaux

➤ Catégorie : **Véhicules**

Type véhicule	N° immatriculation	Nombre de places / Observation
DACIA LOGAN	AC 482 TE	
RENAULT VP	AQ 882 SX	
RENAULT VP	BG 140 QY	
RENAULT CAMION	CB 666 VB	
RENAULT MAXITY	EN 949 QG	

MICROTRACTEUR ISEKI TU 318	NON IMMAT	
TRACTEUR MASSEY FERGUSON	5930 ST 81	
TRACTEUR LAMBORGHINI	8868 QS 81	
TRACTEUR TONDEUSE C KUBOTA	6246 TJ 81	
MINI PELLE	TB 235	
REMORQUE MOIROUD	EE 457 FG	
TRACTEUR John Deere	DV 404 XA	
NACELLE		

➤ Catégorie : **Matériel**

Type de matériel	Nombre	Lieu de stockage
Tronçonneuse	4	Atelier Municipaux
Téléphone		Atelier Municipaux
Radio		Atelier Municipaux
Groupe électrogène	1	Atelier Municipaux
Réserve carburant fuel 1500 l	1	Atelier Municipaux
Bâche		Atelier Municipaux
Couverture		Atelier Municipaux
Tables		Local stockage espace Gary
Chaises		Local stockage espace Gary
Lits enfant		Orangerie
Chapiteaux 8*8	2	Atelier Municipaux
Defibrillateurs	3	Moulin + ecole lafontasse+Papeterie
Barrières	25	Atelier Municipaux
Scie circulaire	1	Atelier Municipaux
Perforateur	2	Atelier Municipaux
Compresseur fixe	1	Atelier Municipaux
Pompe à eau	1	Atelier Municipaux
Lame chasse neige	1	Atelier Municipaux
Saleuse tractée	1	Atelier Municipaux
Talkies-walkies	6	Atelier Municipaux



## 2.2 Moyens Privés

➤ Catégorie : **Véhicules**

Type véhicule	Nbre de places	Propriétaire	Adresse	Telephone	Observation

➤ Catégorie : **Matériel**

Type matériel	Propriétaire	Adresse	Telephone	Observation

### 3. LIEUX D'HEBERGEMENT OU D'ACCUEIL

#### 3.1 Bâtiments Communaux

Nom Etablissement	Adresse	Clé	Caractéristiques, surface, nombre de personnes pouvant être accueillies	Observation/Equipement disponible
<b>Mairie</b>	1 place du 8 mai 1945	Lieu : Mairie N° clé :	701 m <sup>2</sup>	INONDABLE
<b>Atelier communal</b>	Rte de lacrouzette		321 m <sup>2</sup> 169 m <sup>2</sup>	INONDABLE
<b>Papèterie</b>	19 avenue du sidobre	370 pers	300 m <sup>2</sup>	Ne peut être utilisé en cas de risque inondation ou rupture barrage / Sanitaires, cuisine
<b>Foyer communal</b>	Quai Adélaïde		100 pers 280 m <sup>2</sup>	Figidaire/réchauffe plat/lave vaisselle, WC Etage salle couture
<b>Orangerie</b>	Square Arnaud de mareuil		227 m <sup>2</sup>	
Nom Etablissement	Adresse	Clé	Caractéristiques, surface, nombre de personnes pouvant être accueillies	Observation/Equipement disponible
<b>Ecole de Lafontasse</b>	Village de lafontasse		380 m <sup>2</sup>	
<b>Ecole des Vignals</b>	Route du stade		1469 m <sup>2</sup>	
<b>Eglise Saint Martial</b>	Village de Lafontasse		338 m <sup>2</sup>	
<b>Eglise Saint Pierre</b>	<i>Place Trencavel</i>		351m <sup>2</sup>	

<b>Moulin des Sittelles</b>	<b>9 Place des tisserands</b>			
<b>Temple</b>	<b>Avenue du sidobre</b>		174 m²	
<b>Stade de foot</b>	<b>Rte dustade</b>		10632 m² (104m²)	Douches communes +toilettes

### 3.2 HEBERGEMENTS PRIVES

#### ➤ Chambre d'hôtes

Personne à contacter	Adresse	Telephone	Caractéristiques, surface, nombre de personnes pouvant être accueillies	Observation/Equipement disponible
<b>FRENKEL Corinne</b>	15 route de Castres 81100 BURLATS	06.10.22.83.19		
Personne à contacter	Adresse	Telephone	Caractéristiques, surface, nombre de personnes pouvant être accueillies	Observation/Equipement disponible
<b>BRUS Claudine</b>	48 rue de la Guipalle 81100 BURLATS	05.63.35.74.46		
<b>Carole MONTAGNÉ</b>	24 Chemin de la Guimbernarié 81100 BURLATS	06.99.54.29.73	3 chambres doubles	
<b>Aux portes du Sidobre</b>	38 chemin de la parulle	06.81.00.97.09	4 à 6 couchages	

#### ➤ Meublés de tourisme

Personne à contacter	Adresse	Telephone	Caractéristiques, surface, nombre de personnes	Observation/Equipement disponible
----------------------	---------	-----------	--	-----------------------------------

			pouvant être accueillies	
<b>NAPOLI Emilio</b>	9 Chemin de la Parulle 81100 BURLATS	05.63.72.01.90		
<b>JAMEU Bertrand</b>	31 bis route de Castres 81100 BURLATS	06.75.02.12.28		
<b>BOSC Jean-Claude COUZINIER raymonde</b>	Roquebonne	06.86.40.8 9.99		

➤ **Gîtes**

Personne à contacter	Adresse	Telephone	Caractéristiques, surface, nombre de personnes pouvant être accueillies	Observation/Equipement disponible
<b>GALY Jean-Louis</b>	Le Pioch 81100 BURLATS	05.63.35.30.43		
Personne à contacter	Adresse	Telephone	Caractéristiques, surface, nombre de personnes pouvant être accueillies	Observation/Equipement disponible
<b>AZEMA Roger</b>	88 Chemin de la Bancalié 81100 BURLATS	05.63.47.73.05 (appeler Clévacances Tarn à ALBI)		
<b>MARQUET</b>	6 Rue du Barri 81100 BURLATS	05.63.77.32.34 (appeler Loisir Accueil Tarn à ALBI)		
<b>BOSC Jean-Claude</b>	Pioch d'Aussac 81100 BURLATS	05.63.48.8 3.01 (ATTE R à ALBI)		
<b>JOLY Myriam</b>	Missècle 81100 BURLATS	05.63.51.09.86		

<b>DEBAS</b>	La Garrigarié 81100 BURLATS	05.63.35.73.82		
<b>SAS Domaine de Bancals</b>	Les Bancals 81100 BURLATS			Mobil home
<b>HUART Jean-Pierre</b>	Carauce 81100 BURLATS	06.20.83.31.24 05.63.70.93.94	4 ch (3 lits doubles) 2 lits simple	
<b>Association Musiphiles</b>	Le Moulin des Sittelles 81100 BURLATS	07.67.21.33.62	94 couchages	INONDABLE
<b>Chez Papy Mme Carole MONTAGNÉ</b>	11 Chemin de la Guimberna rié 81100 BURLATS	06.99.54.29.73		
<b>Nicolas BALLY</b>	3 Chemin de l'Ort 81100 BURLATS	06.46.45.15.30		

**BURLATS**



**PLAN COMMUNAL DE SAUVEGARDE**

# CHAPITRE III

## SECTORISATION DE LA POPULATION



### SECTEUR 1

Route de Lacrouzette  
Rue du Paradis

**SECTEUR 2**  
Burlats Village  
Route de Castres

**SECTEUR 3**  
La Parulle  
Village de Lafontasse  
La Bourdarié I et II  
Le Carla  
Le Lézert

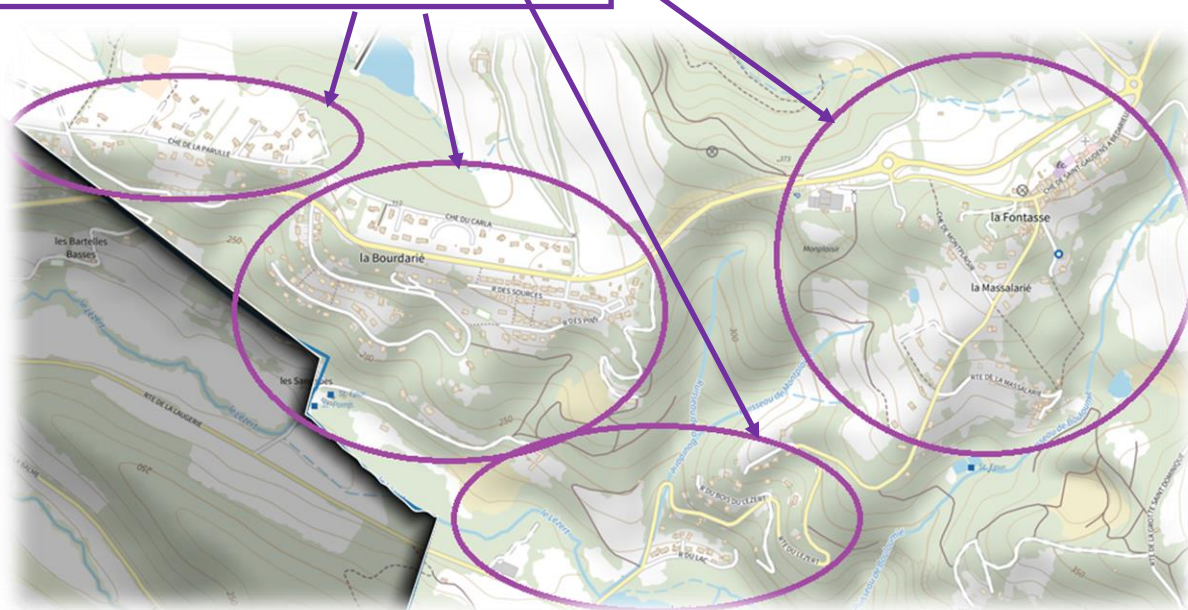



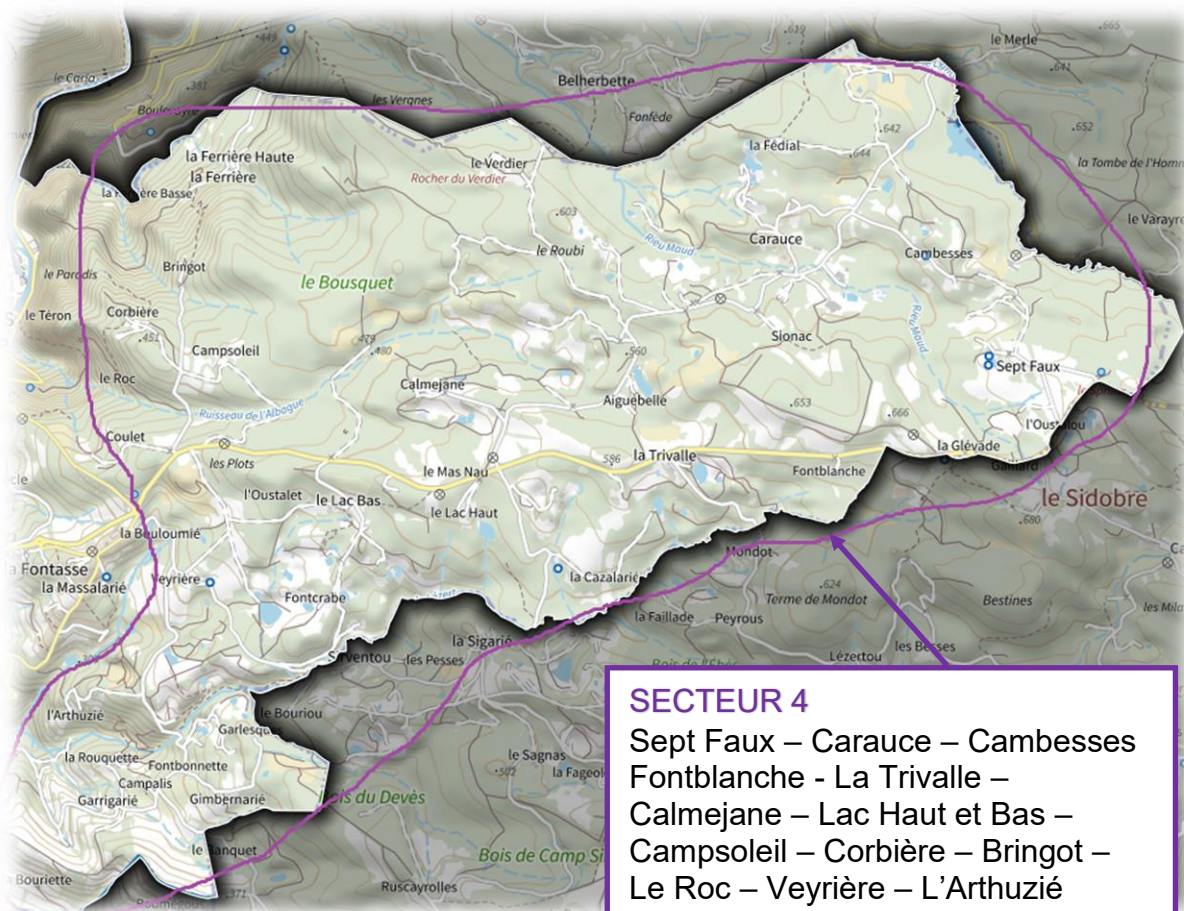

#### SECTEUR 4

Sept Faux – Carauce – Cambesses  
Fontblanche - La Trivalle –  
Calmejane – Lac Haut et Bas –  
Campsoleil – Corbière – Bringot –  
Le Roc – Veyrière – L'Arthuzié  
Fontbonnette – la Rouquette – La  
Garrigarié – La Guimbernarié

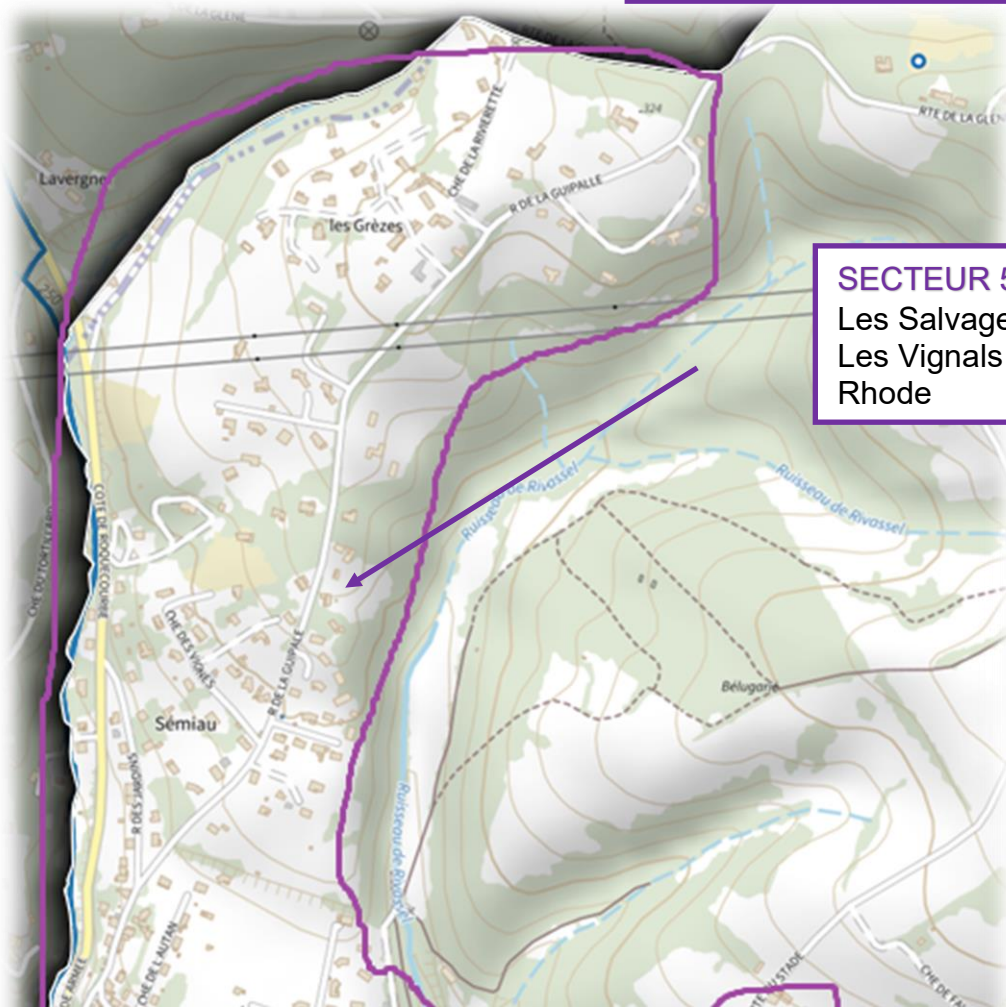

#### SECTEUR 5

Les Salvages - Les Grèzes -  
Les Vignals – la Prade – La  
Rhode



### SECTEUR 6

Malras – La Bringarié – La Glène – la Bancalié – Les Pradals – Bassadel – Mexane – Roquebonne – Faliès – La Bélugarié – la Barthette – La Fargarié

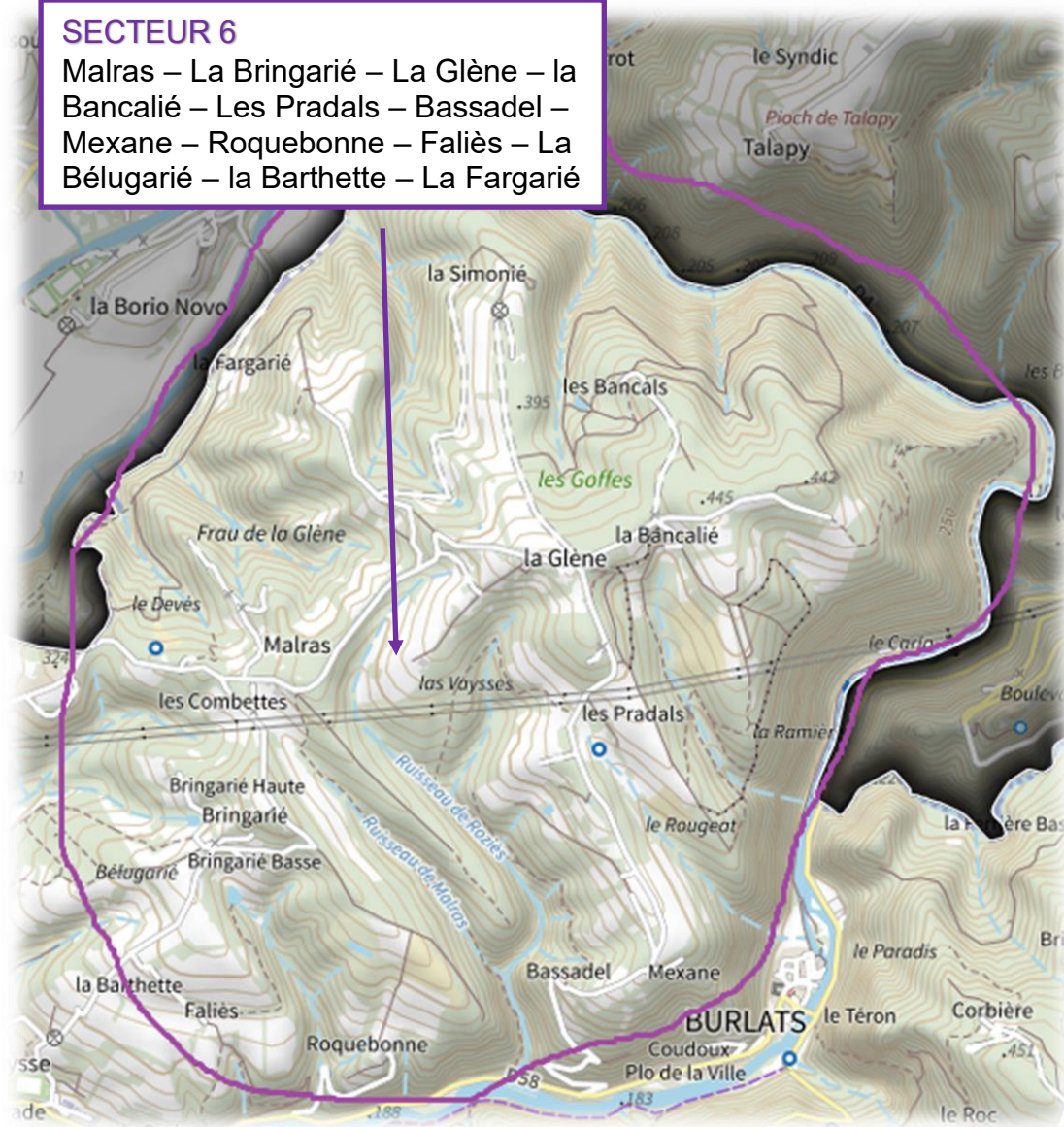

# CHAPITRE IV

## CENTRES D'ACCUEIL ET DE REGROUPEMENT (CARE)

**BURLATS**



**PLAN COMMUNAL DE SAUVEGARDE**

## 1- CARE RIVE DROITE : ECOLE DES SIGNALS

**6, route du Stade**  
**81100 BURLATS**  
**☎ 05 63 35 17 78**

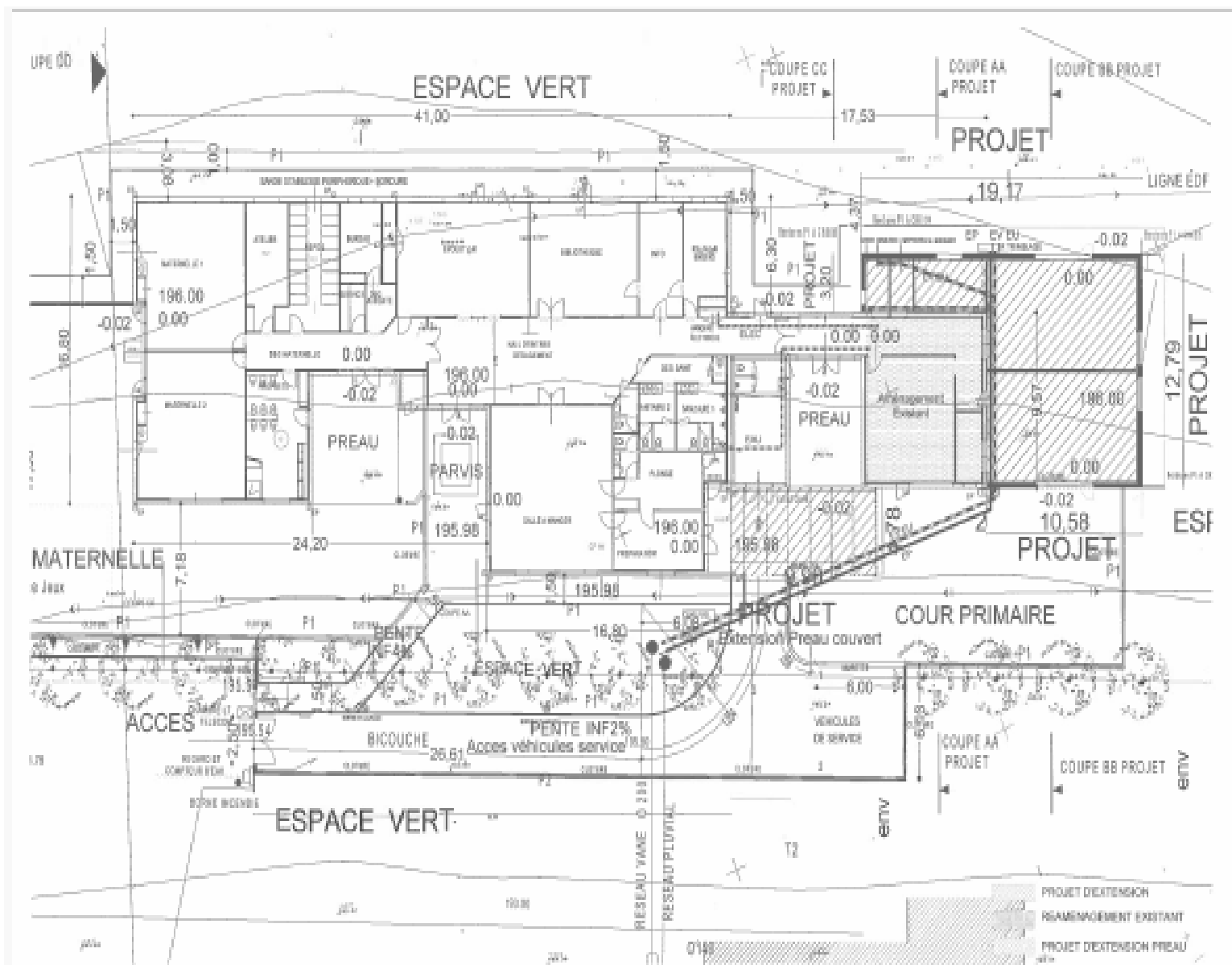

**Centre Accueil et Regroupement (CARE) - LES VIGNALS (énergie électrique)  
(voir références numérotées sur plan ; état au 13.03.24)**

<b>Situation géographique et surface (m2)</b>	<b>Clés, Réseaux, Sécurité</b>	<b>Sanitaire</b>	<b>Mobilier, Couchage</b>	<b>Pharmacie</b>	<b>Cuisine</b>	<b>Ordinateur Matériel de bureau</b>	<b>Produits Entretien</b>
<b>N° 1 24,77 m2</b>			16 matelas/8 adultes				
<b>N° 2 18,84 m2</b>			2 tables				
<b>N° 3 56,58 m2</b>	<b>Internet</b>		33 chaises enfants, 27 tables enfants, 1 fauteuil adulte, 1 tableau, 1 lavabo			<b>3 ordinateurs fixes papier</b>	
<b>N° 4 56,58 m2</b>	<b>-Commande/Porte Entrée - TEL utiles</b>					<b>1 ordinateur portable</b>	
<b>N° 5 29,40 m2</b>		1 douche 2 WC adulte, 6 WC enfants , 3 lavabos , 6 robinets eau, torchons	<b>2 couvertures</b> 1 escabeau 3 ventilateurs	<b>1 trousse pharmacie</b> (petites blessures désinfection)			Produits ménager + idem dans la réserve du chalet (cour adjacente)
<b>N° 6 4,33 m2</b>		1 machine à laver le linge			1 frigo 1 four		
<b>N° 7 4,77 m2</b>						<b>1 photocopieur</b>	
<b>N° 8 12,13 m2</b>	<b>- Tableau clés, dont :</b>		1 bureau 3 chaises				

	<b>CLE BOITIER/ COUPURE GENERALE ELECTRICI TE ECOLE, clé/arrêt alarme Intrusion, clé arrêt alarme/Incen die - BOITIER/C OUPURE GENERALE ELECTRICI TE ECOLE - Armoire alarme Intrusion - Plan d'évacuation</b>						
<b>N° 9 60,28 m2</b>			15 tapis (1 personne) 1 tapis (2 personnes) Jeux			1 paper board	
<b>N° 10 45,45 m2</b>			5 chaises adultes, 2 tables, 18 chaises enfants				
<b>N° 11 25,02 m2</b>		5 WC adultes, 3 urinoirs , 5 lavabos					
<b>N° 12 18,26 m2</b>		1 laveuse de sol automa tique	1 bureau, 2 tables, 4 chaises			<b>1 ordinateur fixe</b>	
<b>N° 13</b>	<b>Armoire électrique (disjoncteurs )</b>						

N° 14 17,10 m2		Extérieur : 1 urinoir 1 WC adulte 1 lavabo					
N° 15 50,38 m2	1 commande à distance Porte entrée	1 lavabo	4 tables 24 chaises			9 ordinateurs portables 1 magnétoscope, 1 tableau	
N° 16		2 WC, 2 lavabos séparés					
N° 17			1 table 1 cumulus 1 escabeau 1 ventilateur		1 micro- onde, 1 frigo		
N° 18		1 lavabo	30 tables 30 chaises 5 tabourets			1 ordi portable 4 tableaux papier stylos...	
N° 19		1 lavabo	1 bureau, 24 tables, 1 tabouret, 30 chaises, 1 ventilateur			3 tableaux, papier	
N° 20 75,11 m2			Cantine : 12 tables, 42 chaises				
N° 21 19,68 m2		1 lavabo			Cuisine (70 couverts ) : 2 frigos, 1 micro- onde plan de travail (5 m2), plonge, rangeme nt, 1 four		

N° 22 13,65 m2					<b>Plonge</b> 2 évier, 1 lave- vaisselle, meuble rangeme nt, 1 chariot, 70 assiettes, bols, verres, couverts, carafes		
N° 23		1 WC adulte 1 lavabo					
N° 24			jouets				
N°25	<b>Boitier Incendie</b>						
N°26	<b>Boitier Alerte Attentat</b>						
N°27	<b>Extincteur</b>						
N°28	<b>- Alarme Incendie - Boitier Protection Ecole</b>						
N°29	<b>Box Internet</b>		10 tables, 14 chaises enfants, 2 tabourets				
N°30	<b>Extincteur</b>						
N°31	<b>Extincteur</b>						
N°32	<b>2 Extincteurs</b>						
N°33	<b>Boitier Incendie</b>						
N°34	<b>Extincteur</b>						
N°35	<b>Commande porte entrée</b>						
N°36	<b>Boitier Alerte attentat</b>						
N° 37			1 bureau, 2 chaises				



## 2 – CARE RIVE GAUCHE : ECOLE DE LAFONTASSE

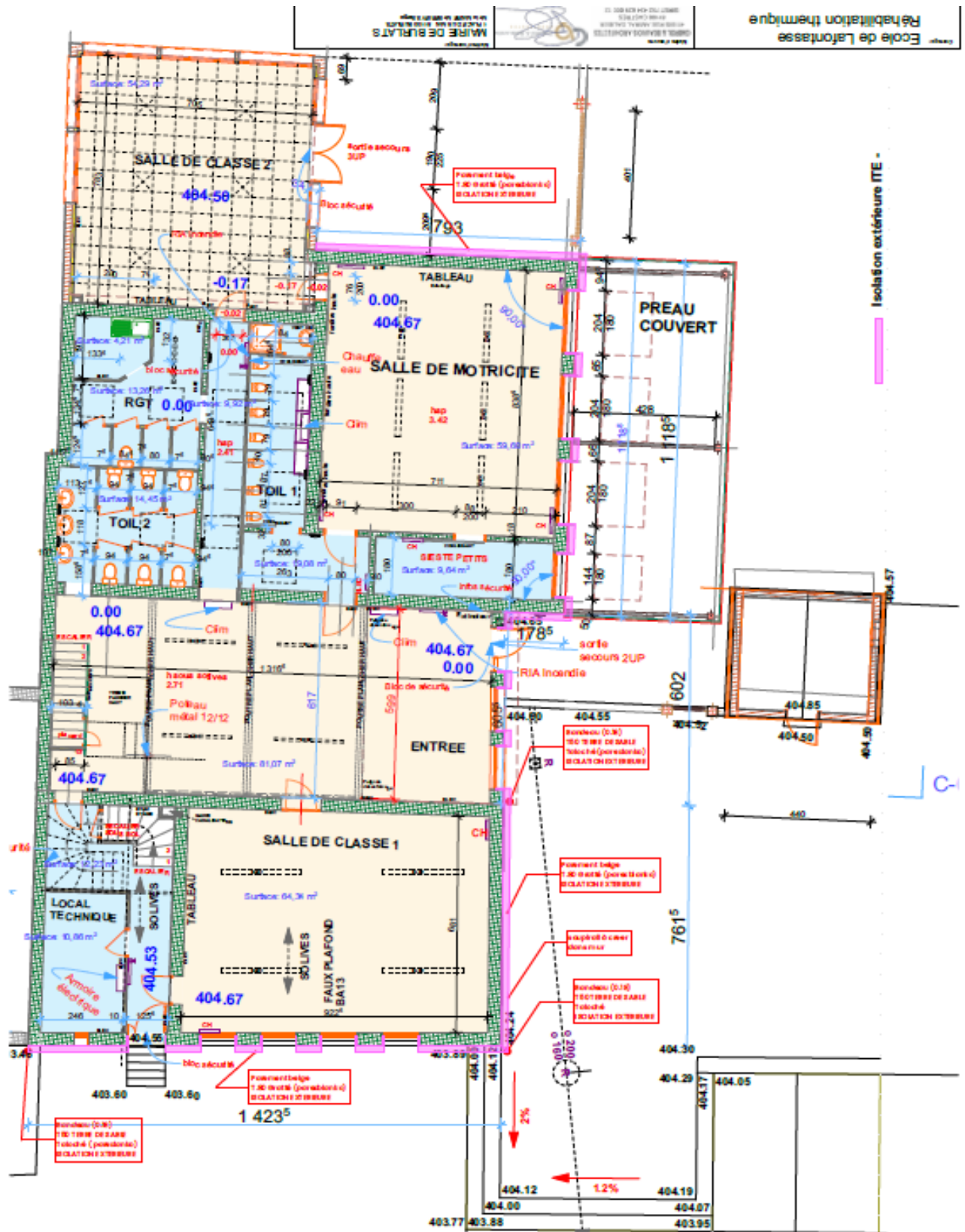

**Centre Accueil et Regroupement (CARE) – LA FONTASSE (énergie électrique)  
(voir références numérotées sur plan ; état au 13.03.24)**

<b>Situation géographique et surface (m2)</b>	<b>Clés, Réseaux, Sécurité</b>	<b>Sanitaire</b>	<b>Mobilier Couchage</b>	<b>Pharmacie</b>	<b>Cuisine</b>	<b>Ordinateur Matériel de bureau</b>	<b>Entretien</b>
<b>N° 1 64,34 m2</b>	<b>1 tel mobile</b>	1 lavabo	26 tables 22 chaises 1 fauteuil			<b>3 ordinateurs portables</b> 3 tableaux	
<b>N° 2 81,07 m2</b>	<b>- 1 extincteur</b> <b>- Poste alarme Intrusion (à l'entrée) de la porte principale,</b> relié à un détecteur de mouvement dans le hall <b>- Poste Activation/ alarme Incendie</b> (pour l'arrêt : voir Clé/tableau électrique salle 8) <b>- Télécommande des volets extérieurs (à droite de l'entrée principale en rentrant)</b> <b>- Robinet Incendie Armé RIA</b> <b>- Climatiseur</b>	1 machine à laver de linge	4 tables 3 bancs 8 chaises 3 poubelles			tableaux d'affichage	

N° 3 13,28 m2		1 WC adulte			1 micro- onde 1 frigo Vaisselle 1 évier (eau)	papier	produits ménagers 1 aspirateur 1 chariot de ménage 1 escabeau
N°3 Bis	Robinet Incendie Armé RIA						
N° 4 54,29 m2	1 tel mobile		16 tables 1 fauteuil 1 bureau 1 tabouret			3 tableaux <b>2 ordinateurs portables</b> 1 vidéoprojecteur	
N° 5 59,60 m2			3 tables 1 chaise 2 tableaux			<b>1 ventilateur</b>	
N° 6 9,64 m2			5 lits enfants superposés 2 chaises 10 couettes enfants 10 housses de couettes 5 taies oreillers 10 draps housses 10 draps				

N° 7		7 WC enfants 1 douche 3 lavabos		<b>Phar macie</b> (coup ures, désinf ection )			
N° 8	<b>Tableau électrique/ci rcuits</b> (coupure générale du tableau, disjoncteurs différentiels, disjoncteurs modulaires) <b>Tableau/clés</b>		1 table 2 chaises			<b>1 ordinateur fixe</b>	
N° 9 14,45 m2		6 WC adultes 3 lavabos	1 poubelle				
N° 10 10,86 m2	- <b>Compteur électrique</b> - <b>Tableau électrique</b> (coupure générale de l'école, disjoncteurs différentiels et modulaires : classes...)						
N° 11	- <b>Robinet incendie RIA</b> - <b>1 extincteur</b>						
N° 12 37,99 m2			5 tables 14 chaises tabourets			1 télévision <b>3 ventilateurs</b>	
N° 13 63,82 m2	<b>1 extincteur</b>		33 tables 30 chaises			1 tableau 1 vidéo projecteur <b>2 ordi. portables</b>	

<b>N° 14</b> <b>6,84 m2</b>		1 WC adulte 1 lavabo					Produits ménagers 1 aspirateur
<b>N° 15</b> <b>16,67 m2</b>	<b>Internet Box 1 tel mobile</b>		4 tables 6 chaises			<b>1 ordinateur fixe 1 imprimante 7 petits ordinateurs portables papier</b>	Produits ménagers
<b>N° 16</b> <b>Préau</b>			1 table 3 bancs 2 jeux collectifs				
<b>N°17</b> <b>Cave (2 salles</b>							
<b>N° 18</b> <b>Cantine extérieure</b>	<b>- Compteur électrique, - Tableau électrique (disjoncteurs) - 1 extincteur - 1 ventilateur</b>		7 tables adultes 3 petites tables 38 chaises adultes 19 petites chaises		1 lave- vaisselle 1 évier 1 lavabo 1 frigo 1 four 1 four micro- onde vaisselle (50 personne s) 2 charriots de ménage		produits ménagers

**BURLATS**



## **PLAN COMMUNAL DE SAUVEGARDE**

### **CHAPITRE V**

### **FICHE ACTIONS DE CRISE**

## FICHE A1 – LE RISQUE INONDATION

### Définition du risque

Une inondation est une submersion plus ou moins rapide d'une zone, habituellement hors d'eau, avec des hauteurs d'eau variables.

### Conséquences

L'inondation peut se manifester de différentes manières :

- Débordement direct du cours d'eau
- Remontée des nappes souterraines (par infiltration)
- Ruissellement en secteur urbain, pour cause de saturation du réseau de collecte des eaux pluviales par exemple
- Coulées d'eau boueuse
- Rupture de digue

### Organigramme de crise

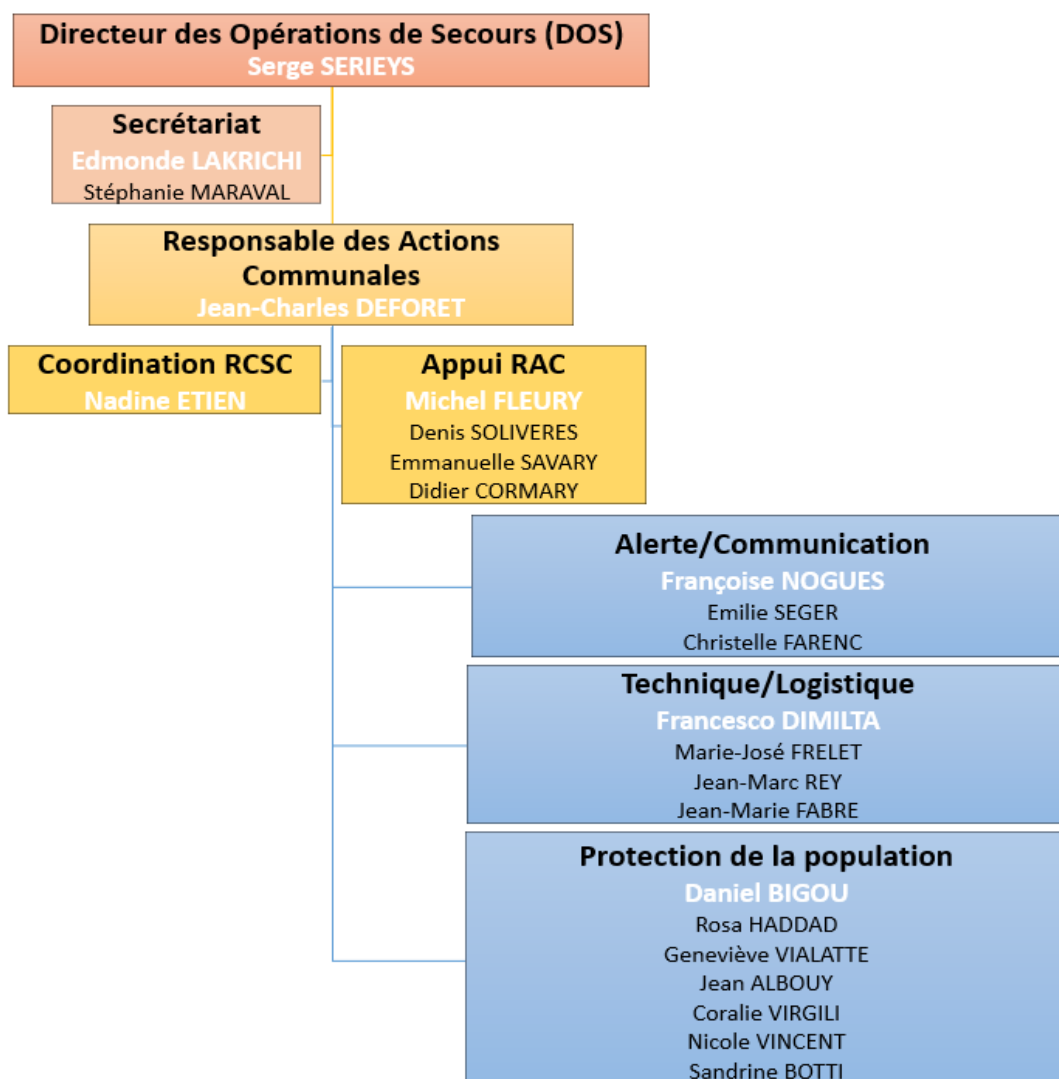

## Actions

QUI	QUAND	QUOI	COMMENT	OU
DOS	Dès alerte risque et jusqu'à la fin de la période post-crise	<p><b>Au début de la Crise</b></p> <p><b>Surveille</b> les secteurs à risque</p> <p><b>Se rend</b> sur les lieux</p> <p><b>Estime</b> l'importance de la crise</p> <p><b>Déclenche</b> le PCS si nécessaire</p> <p><b>Pendant la Crise</b></p> <p><b>Demande</b> au RAC la mise en place du Poste de Commandement et l'activation de la cellule de crise communale</p> <p><b>Assure</b> les points réguliers avec le Commandant des Opérations de Secours (officier de sapeur pompier)</p> <p><b>Supervise</b> l'organisation de l'évacuation, l'hébergement, le ravitaillement et le soutien socio-psychologique des victimes ou sinistrés.</p> <p><b>Prend</b>, si nécessaire, les ordres de réquisition afin d'assurer le respect ou le retour du bon ordre, de la sûreté et de la salubrité publique</p> <p><b>Signe</b> les actes administratifs adéquats en lien avec la cellule renseignement</p> <p><b>Se tient</b> et rend compte de la situation auprès de la Préfecture.</p> <p><b>Doit toujours être libre de se déplacer</b> durant la crise et doit ainsi confier la mise en œuvre des directives au RAC</p> <p><b>Après la crise</b></p> <p><b>Désactive</b> le PCS.</p> <p><b>Informe</b> la Préfecture de la désactivation du PCS.</p> <p><b>Conduit</b> le retour d'expérience.</p>	<p>Surveiller la montée des crues, sur  <a href="http://www.vigicrues.gouv.fr/">http://www.vigicrues.gouv.fr/</a>  et surveiller l'évolution de la situation sur  <a href="http://www.meteofrance.com">http://www.meteofrance.com</a>.</p> <p>Prise de contacts COS/Préfet/Elus</p> <p><i>Cf chapitre I dossier opérationnel PCS</i></p> <p>Réquisition moyens humains et matériels</p> <p><i>Cf Chapitre II dossier opérationnel PCS</i></p> <p>Arrêtés de réquisition</p> <p><i>Cf annexes dossier documentaire PCS</i></p>	<p>Rive droite et Rive gauche de l'Agout :  <b>Secteur 1</b>  <b>Secteur 2</b>  <b>Secteur 5</b></p> <p><i>Cf chapitre III dossier opérationnel PCS</i></p>



<p><b>RAC</b></p>	<p>Dès saisine par DOS et jusqu'à la fin de la période post-crise</p>	<p><b>Pendant la Crise</b></p> <p><b>Ordonne</b> l'installation du Poste Communal de Commandement (<b>PCC</b>) dans <b>l'Ecole des Vignals</b></p> <p><b>Convoque</b> les responsables des cellules opérationnelles.</p> <p><b>Adapte</b> l'organisation communale en fonction de l'ampleur de l'événement et des moyens humains à disposition.</p> <p><b>Assure</b> la coordination avec les agents et les élus sur le terrain afin d'avoir un état des lieux de la situation. Faire évacuer les zones à risques (barques...)</p> <p><b>Fait assurer</b> l'accueil, l'assistance, l'hébergement, l'approvisionnement des personnes éprouvées ou sinistrées</p> <p><b>Contacte</b> les gestionnaires de réseaux (électricité, eau, assainissement, télécom, etc.) pour connaître leur état de fonctionnement, les incidents en cours et les éventuelles coupures prévues</p> <p><b>S'informe</b> de l'évolution de la situation et vérifier les informations qui arrivent en mairie :</p> <ul style="list-style-type: none"> <li>• Zone impactée.</li> <li>• Gravité de la situation</li> <li>• Actions engagées.</li> <li>• Difficultés rencontrées.</li> </ul> <p><b>Demande</b> la diffusion d'un message de fin d'alerte dans les secteurs concernés et dans les centres d'hébergement.</p> <p><b>Après la crise</b></p> <p><b>Demande</b> à la cellule logistique et sécurité la réouverture partielle des voiries après nettoyage et réfection.</p> <p><b>Demande</b> un bilan estimatif des dégâts matériels et humains.</p> <p><b>Convoque</b> les responsables de cellules pour participer à la réunion de retour d'expérience.</p>	<p><i>Cf chapitre I dossier opérationnel PCS</i></p> <p>Réquisition moyens humains et matériels</p> <p><i>Cf Chapitre II dossier opérationnel PCS</i></p> <p><i>Cf annexes dossier documentaire PCS</i></p>	<p>Rive droite et Rive gauche de l'Agout : <b>Secteur 1</b> <b>Secteur 2</b> <b>Secteur 5</b></p> <p><b>PCC : Ecole des Vignals</b></p> <p><i>Cf chapitre III dossier opérationnel PCS</i></p>
-------------------	---	--	---	--

- Surveiller les secteurs à risque
- Informer la population des secteurs à risque de la conduite à tenir
- Recenser les besoins et les transmettre très rapidement au poste communal de crise en Mairie
- Mettre en place des moyens opérationnels en hommes et matériels (exemple : fournir aggrès ou palettes pour surélever le mobilier sensible à l'eau)
- Consulter le répondeur de l'automate d'alerte de la préfecture : **08.xx.xx.xx.xx**
- Surveiller la montée des crues, sur <http://www.vigicrues.gouv.fr/> et surveiller l'évolution de la situation sur <http://www.meteofrance.com>.
- Vérifier la présence d'embâcle pouvant obstruer l'écoulement (pont, grilles de réseaux d'eaux pluviales, etc...)
- Faire évacuer les zones à risques (barques...)

Assurer l'accueil, l'assistance, l'hébergement, l'approvisionnement des personnes éprouvées ou sinistrées

## MODELE DE MESSAGE D'ALERTE SANS EVACUATION

- **Message vocal/sms (véhicule avec haut parleur/appel téléphonique/sms) secteur concerné**  
Un risque inondation/submersion menace dans votre secteur. Mettez-vous à l'abri. Tenez-vous informés de l'évolution et respectez les consignes de sécurité diffusées par les autorités.  
Tous les renseignements sur [www.burlats.com](http://www.burlats.com) ou la radio locale..... FM
  - **Message panneau lumineux et vocal hors secteur concerné**  
Un risque inondation/submersion menace dans le secteur de..... Ne vous y rendez pas. Tenez-vous informés de l'évolution et respectez les consignes de sécurité diffusées par les autorités.  
Tous les renseignements sur [www.burlats.com](http://www.burlats.com) ou la radio locale..... FM
  - **Message écrit (site internet)**  
Un risque inondation/submersion est annoncé dans le secteur de.....  
Préparez-vous à évacuer sur ordre si cela devenait nécessaire.  
Restez attentifs aux instructions qui vous seront données pour votre sécurité.  
Respectez les consignes suivantes :
    - Informez-vous de la montée des eaux.
    - Restez chez vous dans la mesure du possible (évitez les déplacements, éloignez-vous des chemins en bordure de rivière et n'allez pas chercher vos enfants à l'école, les enseignants s'occupent d'eux).
    - Respectez les consignes de sécurité diffusées par les autorités.
    - Evitez de téléphoner afin de libérer les lignes de secours.
    - Ecoutez la radio locale..... FM
- En cas d'extrême urgence :**
- Montez dans les étages et munissez-vous de votre kit de sûreté (pièces d'identité, argent etc)
  - Obstruez les entrées possibles d'eau : portes, soupiraux, événements...
  - Ne vous engagez pas sur une route inondée à pied ou en voiture.

## MODELE DE MESSAGE D'ALERTE EVACUATION

- Votre habitation est située en zone dangereuse.
- Evacuez immédiatement dans le calme la zone où vous vous trouvez,

- N'oubliez pas de couper l'eau, l'électricité et le gaz avant de quitter votre domicile.
- Rejoignez impérativement le point de rassemblement qui vous sera désigné, des consignes vous y seront données.
- Munissez-vous de vêtements de rechange, nécessaire de toilette, médicaments indispensables, papiers personnels, un peu d'argent.
- N'allez pas chercher vos enfants à l'école, ils seront pris en charge par les enseignants.
- N'oubliez pas de fermer votre domicile à clé et respectez les consignes de sécurité diffusées par les autorités
- Libérez les lignes téléphoniques pour les secours.
- Ecoutez la radio locale..... FM



# 1. INVENTAIRE DES MOYENS D'ALERTE

L'objectif de l'alerte est de prévenir tant les intervenants communaux que la population d'un phénomène dangereux et menaçant et de favoriser les bons comportements de protection.

Une fois le PCC constitué, il convient d'alerter le plus rapidement possible la population du danger qui menace la commune

Qui fait l'alerte ?	
Selon le système d'alerte choisi, plusieurs personnes peuvent être amenées à faire l'alerte (dans le cas du porte à porte par exemple)	
Aux heures et jours ouvrables de l'accueil de la Mairie (Lundi au vendredi : 8h30-12h30/13h30-17h30)	
Hors heures et jours ouvrables de l'accueil de la Mairie	

Quand alerter ?
L'alerte doit être déclenchée lorsque le danger est avéré et imminent.
C'est le maire qui prend la décision d'alerter ou non en fonction des éléments qu'il a à sa disposition pour évaluer la situation.

## Qui alerter ?

Préciser les cibles de diffusion avec hiérarchisation des cibles prioritaires en fonction du risque (établir un annuaire des personnes à alerter en fonction du risque qui les concerne)

La population entière doit être alertée, si la menace concerne l'ensemble du territoire communal.

Une partie de la population seulement peut être alertée, si la menace ne concerne pas l'ensemble du territoire communal (zones inondables, établissements scolaires, lieux publics, gîtes, etc...).

## Comment alerter ?

Indiquer les moyens d'alerte existant et pouvant être mis en œuvre dans votre commune en cas de crise

### Diffusion d'un signal sonore

- sirène du réseau national d'alerte pouvant être activé manuellement
- sirènes communales
- sirènes des sites industriels
- véhicule équipé d'un mégaphone
- cloches
- klaxon continu d'un véhicule
- autres moyens d'alerte par diffusion de signal sonore...

Détailler et expliquer la manière d'utiliser le moyen d'alerte choisi en mentionnant les différentes étapes etc...

### Diffusion d'un message d'alerte

- véhicule équipé d'un mégaphone
- téléphone
- système d'automate d'appel avec message préenregistré
- panneaux à messages variables
- autres moyens d'alerte par diffusion d'un message d'alerte...

Détailler et expliquer la manière d'utiliser le moyen d'alerte choisi en mentionnant les différentes étapes etc...

## 2. MESSAGES D'ALERTE

### MESSAGE D'ALERTE FEU DE FORET

➤ **Message vocal/sms (véhicule avec haut parleur/appel téléphonique/sms) secteur concerné**

*Un incendie de forêt menace dans votre secteur. Mettez-vous à l'abri. Tenez-vous informés de l'évolution et respectez les consignes de sécurité diffusées par les autorités. Tous les renseignements sur [www.burlats.com](http://www.burlats.com) ou la radio locale..... FM*

➤ **Message panneau lumineux et vocal hors secteur concerné**

*Un incendie de forêt menace dans le secteur de.....Ne vous y rendez- pas. Tenez-vous informés de l'évolution et respectez les consignes de sécurité diffusées par les autorités. Tous les renseignements sur [www.burlats.com](http://www.burlats.com) ou la radio locale..... FM*

➤ **Message écrit (site internet)**

*Un incendie de forêt menace le secteur de.....*

*Préparez-vous à évacuer sur ordre si cela devenait nécessaire.*

*Restez attentifs aux instructions qui vous seront données pour votre sécurité.*

*Pour votre habitation appliquez les consignes suivantes :*

- *fermez les portes ; les fenêtres et toute autre ouverture ;*
- *en cas d'évacuation, débranchez les appareils électriques et coupez l'arrivée de gaz ;*
- *Evitez les déplacements et n'allez pas chercher vos enfants à l'école, ils seront pris en charge par les enseignants.*
- *Libérez les lignes téléphoniques pour les secours.*
- *Vérifiez votre kit de sûreté (pièces d'identité, argent etc)*
- *Ecoutez ou la radio locale..... FM*

## MESSAGE D'ALERTE INONDATION/SUBMERSION

### ➤ **Message vocal/sms (véhicule avec haut parleur/apel téléphonique/sms) secteur concerné**

*Un risque inondation/submersion menace dans votre secteur. Mettez-vous à l'abri. Tenez-vous informés de l'évolution et respectez les consignes de sécurité diffusées par les autorités.*

*Tous les renseignements sur [www.burlats.com](http://www.burlats.com) ou la radio locale..... FM*

### ➤ **Message panneau lumineux et vocal hors secteur concerné**

*Un risque inondation/submersion menace dans le secteur de.....Ne vous y rendez pas. Tenez-vous informés de l'évolution et respectez les consignes de sécurité diffusées par les autorités.*

*Tous les renseignements sur [www.burlats.com](http://www.burlats.com) ou la radio locale..... FM*

### ➤ **Message écrit (site internet)**

*Un risque inondation/submersion est annoncé dans le secteur de.....*

*Préparez-vous à évacuer sur ordre si cela devenait nécessaire.*

*Restez attentifs aux instructions qui vous seront données pour votre sécurité.*

*Respectez les consignes suivantes :*

- *Informez-vous de la montée des eaux.*
- *Restez chez vous dans la mesure du possible (évitez les déplacements, éloignez-vous des chemins en bordure de rivière et n'allez pas chercher vos enfants à l'école, les enseignants s'occupent d'eux).*
- *Respectez les consignes de sécurité diffusées par les autorités.*
- *Evitez de téléphoner afin de libérer les lignes de secours.*
- *Ecoutez la radio locale..... FM*

#### **En cas d'extrême urgence :**

- *Montez dans les étages et munissez-vous de votre kit de sûreté (pièces d'identité, argent etc)*
- *Obstruez les entrées possibles d'eau : portes, soupiraux, évents...*
- *Ne vous engagez pas sur une route inondée à pied ou en voiture.*



## MESSAGE D'ALERTE TRANSPORT DE MATIERE DANGEREUSE

### ➤ Message vocal/sms (véhicule avec haut parleur/appel téléphonique/sms) secteur concerné

*Un accident de Transport de matières dangereuses a eu lieu..... Ne vous rendez pas sur le lieu de cet accident.*

*Tenez-vous informés de l'évolution et respectez les consignes de sécurité diffusées par les autorités.*

*Tous les renseignements sur [www.burlats.com](http://www.burlats.com) ou la radio locale..... FM*

### ➤ Message panneau lumineux et vocal hors secteur concerné

*Un accident de Transport de matières dangereuses a eu lieu dans le secteur de ..... Ne vous y rendez pas.*

*Tenez-vous informés de l'évolution et respectez les consignes de sécurité diffusées par les autorités.*

*Tous les renseignements sur [www.burlats.com](http://www.burlats.com) ou la radio locale..... FM*

### ➤ Message écrit (site internet)

*Un accident de Transport de matières dangereuses a eu lieu dans le secteur de ..... Respectez les consignes de sécurité diffusées par les autorités qui demandent soit de se mettre à l'abri dans un bâtiment (confinement) soit de quitter rapidement la zone (éloignement d'au moins 300 m).*

- *Si vous êtes chez vous, fermez tout (fenêtres, gaz et électricité)*
- *Ne fumez pas*
- *Ecoutez ou la radio locale..... FM*
- *Evitez les déplacements*
- *Ne tentez pas de rejoindre vos proches ou d'aller chercher vos enfants à l'école, ils y sont protégés et les enseignants s'occupent d'eux.*
- *Ne téléphonez pas : libérez les lignes pour les secours.*
- *Ne sortez qu'en fin d'alerte ou sur ordre d'évacuation.*
- *Dès la fin de l'alerte : aérez le local de confinement.*

## MESSAGE D'ALERTE POLLUTION D'EAU POTABLE

### ➤ **Message vocal/sms (véhicule avec haut parleur/appel téléphonique/sms) secteur concerné**

*L'eau du réseau est impropre à la consommation dans votre secteur.*

*Tenez-vous informés de l'évolution et respectez les consignes de sécurité diffusées par les autorités.*

*Tous les renseignements sur [www.burlats.com](http://www.burlats.com) ou la radio locale..... FM*

### ➤ **Message panneau lumineux hors secteur concerné**

➤ *L'eau du réseau est impropre à la consommation dans le secteur de.....*

*Tenez-vous informés de l'évolution et respectez les consignes de sécurité diffusées par les autorités.*

*Tous les renseignements sur [www.burlats.com](http://www.burlats.com) ou la radio locale..... FM*

### ➤ **Message écrit (site internet)**

*L'eau du réseau est impropre à la consommation dans le secteur de.....*

*Respectez les consignes ci-dessous :*

- *Ne plus utiliser l'eau du robinet (boisson, lavage des mains, lavage des aliments...)*
- *Attendez les informations des autorités sur les points de distribution d'eau potable suivants....*

## MESSAGE D'ALERTE COUPURE GENERALE D'EAU POTABLE

### ➤ **Message vocal/sms (véhicule avec haut parleur/appel téléphonique/sms) secteur concerné**

*Une coupure générale d'eau potable a lieu sur tout le territoire/sur votre secteur.  
Tenez-vous informés de l'évolution et respectez les consignes de sécurité diffusées par les autorités.*

*Tous les renseignements sur [www.burlats.com](http://www.burlats.com) ou la radio locale..... FM*

### ➤ **Message panneau lumineux hors secteur concerné**

*Une coupure générale d'eau potable a lieu sur tout le territoire/sur le secteur de....*

*Tenez-vous informés de l'évolution et respectez les consignes de sécurité diffusées par les autorités.*

*Tous les renseignements sur [www.burlats.com](http://www.burlats.com) ou la radio locale..... FM*

### ➤ **Message écrit (site internet)**

*Une coupure générale d'eau potable a lieu sur tout le territoire/sur le secteur de....*

*Tenez-vous informés de l'évolution et respectez les consignes de sécurité diffusées par les autorités.*

## MESSAGE D'ALERTE TEMPETE/VENT VIOLENT

### ➤ **Message vocal/sms (véhicule avec haut parleur/appel téléphonique/sms) tous secteurs**

*Une tempête est annoncée avec des vents de plus de ...km/h. Mettez-vous à l'abri. Tenez-vous informés de l'évolution et respectez les consignes de sécurité diffusées par les autorités.*

*Tous les renseignements sur [www.burlats.com](http://www.burlats.com) ou la radio locale..... FM*

### ➤ **Message panneau lumineux tous secteurs**

*Une tempête est annoncée avec des vents de plus de ...km/h. Mettez-vous à l'abri. Tenez-vous informés de l'évolution et respectez les consignes de sécurité diffusées par les autorités.*

*Tous les renseignements sur [www.burlats.com](http://www.burlats.com) ou la radio locale..... FM*

### ➤ **Message écrit (site internet)**

*Une tempête est annoncée avec des vents de plus de ..... km/h..*

*Respectez les consignes ci-dessous :*

- *Mettez-vous à l'abri et restez à l'écoute de l'évolution*
- *Evitez les déplacements*
- *Respectez les consignes de sécurité diffusées par les autorités*
- *Fermez les fenêtres.*
- *Evitez les déplacements et n'allez pas chercher vos enfants à l'école, ils seront pris en charge par les enseignants*
- *Ne touchez pas les câbles.*
- *Ecoutez la radio locale..... FM*

➤ **Message vocal/sms (véhicule avec haut parleur/appel téléphonique/sms) tous secteurs**

*Des températures inférieures à ...degrés sont annoncées pour plusieurs jours. Mettez-vous à l'abri.*

*Tenez-vous informés de l'évolution et respectez les consignes de sécurité diffusées par les autorités.*

*Tous les renseignements sur [www.burlats.com](http://www.burlats.com) ou la radio locale..... FM*

➤ **Message panneau lumineux tous secteurs**

*Des températures inférieures à ...degrés sont annoncées pour plusieurs jours. Mettez-vous à l'abri.*

*Tenez-vous informés de l'évolution et respectez les consignes de sécurité diffusées par les autorités.*

*Tous les renseignements sur [www.burlats.com](http://www.burlats.com) ou la radio locale..... FM*

➤ **Message écrit (site internet)**

*Des températures inférieures à ...degrés sont annoncées pour plusieurs jours.*

*Respectez les consignes ci-dessous :*

- *Evitez de sortir si vous le pouvez et protégez les installations sensibles : eau, compteur.*
- *Si vous êtes obligé de sortir, évitez les heures les plus froides et l'exposition prolongée au froid et au vent, veillez à un habillement adéquat (plusieurs couches, imperméable au vent et à la pluie, couvrant la tête et les mains).*
- *Évitez les efforts brusques.*
- *Attention aux moyens utilisés pour vous chauffer : les chauffages d'appoint ne doivent pas fonctionner en continu.*
- *Ne jamais utiliser de cuisinière, etc. pour se chauffer.*
- *Ne consommez pas de boissons alcoolisées.*
- *Pensez à venir en aide aux personnes vulnérables.*
- *Signalez au 115 toute personne exposée.*
- *Ecoutez la radio locale..... FM*

## MESSAGE D'ALERTE CANICULE

### ➤ Message vocal/sms (véhicule avec haut parleur/appel téléphonique/sms) tous secteurs

*Des températures supérieures à ...degrés sont annoncées pour plusieurs jours. Pensez à vous hydrater régulièrement.*

*Tenez-vous informés de l'évolution et respectez les consignes de sécurité diffusées par les autorités.*

*Tous les renseignements sur [www.burlats.com](http://www.burlats.com) ou la radio locale..... FM*

### ➤ Message panneau lumineux tous secteurs

*Des températures supérieures à ...degrés sont annoncées pour plusieurs jours. Pensez à vous hydrater régulièrement.*

*Tenez-vous informés de l'évolution et respectez les consignes de sécurité diffusées par les autorités.*

*Tous les renseignements sur [www.burlats.com](http://www.burlats.com) ou la radio locale..... FM*

### ➤ Message écrit (site internet)

*Des températures supérieures à ...degrés sont annoncées pour plusieurs jours.*

*Respectez les consignes ci-dessous :*

- *Évitez de sortir aux heures les plus chaudes (11h-21h).*
- *Passez au moins deux ou trois heures par jour dans un endroit frais.*
- *Rafrâchissez-vous, mouillez-vous le corps plusieurs fois par jour.*
- *Buvez un litre et demi d'eau par jour et mangez normalement.*
- *Pensez à venir en aide aux personnes vulnérables.*
- *Signalez au 115 toute personne exposée.*
- *Écoutez la radio locale..... FM*

## MESSAGE D'ALERTE EVACUATION

- *Votre habitation est située en zone dangereuse.*
- *Evacuez immédiatement dans le calme la zone où vous vous trouvez,*
- *N'oubliez pas de couper l'eau, l'électricité et le gaz avant de quitter votre domicile.*
- *Rejoignez impérativement le point de rassemblement qui vous sera désigné, des consignes vous y seront données.*
- *Munissez-vous de vêtements de rechange, nécessaire de toilette, médicaments indispensables, papiers personnels, un peu d'argent.*
- *N'allez pas chercher vos enfants à l'école, ils seront pris en charge par les enseignants.*
- *N'oubliez pas de fermer votre domicile à clé et respectez les consignes de sécurité diffusées par les autorités*
- *Libérez les lignes téléphoniques pour les secours.*
- *Ecoutez la radio locale..... FM*

**BURLATS**



## **PLAN COMMUNAL DE SAUVEGARDE**

# CHAPITRE VII

# ANNEXES



# 1. ARRETE MUNICIPAL DE REQUISITION

Le Maire de la commune de Burlats,

Vu l'article L.2212-2 du code général des collectivités territoriales,

Considérant l'accident, l'événement.....

survenu le .....à .....heures..... Vu l'urgence,

## ARRETE

**ARTICLE 1<sup>er</sup>** : L'entreprise xxx est réquisitionnée, avec les moyens en personnel et en matériel dont elle dispose, en vue d'exécuter la prestation (*préciser la nature, le lieu de la prestation*) nécessaire à l'organisation de secours au profit de xxx (*SDIS le plus souvent*).

**ARTICLE 2** : *Préciser toute indication utile à la bonne exécution de la réquisition et en particulier les nom, prénom, qualité et fonction de l'autorité responsable du contrôle de l'exécution des travaux et autorisée à constater le service fait (service maître d'œuvre ou conducteur d'opération)*

**ARTICLE 3** : La réquisition est exécutoire dès réception du présent ordre et jusqu'au xxx.

**ARTICLE 4** : Le présent ordre de réquisition sera notifié à M. xxx (*requis*).

**ARTICLE 5** : Le commandant de la brigade de Gendarmerie ou le directeur départemental de la sécurité publique, le directeur départemental des services d'incendie et de secours sont chargés, chacun en ce qui le concerne, de l'exécution du présent arrêté dont une copie sera envoyée à Monsieur le Préfet de Seine et Marne.

Fait à Burlats, le .....

Le Maire,

Serge SÉRIEYS

## 2. ARRETE MUNICIPAL D'INTERDICTION DE CIRCULATION

Le Maire de la commune de \_\_\_\_\_ ,

Vu l'article L.2212-2 du code général des collectivités territoriales, Vu le Code de la Voirie Routière,

Vu ..... survenu le.....

Considérant que .....constitue un danger pour la sécurité publique ;

### ARRETE

**ARTICLE 1er :** L'accès à la voie communale ..... est interdit jusqu'à nouvel ordre.

**ARTICLE 2 :** Les riverains devront laisser leur véhicule en stationnement devant les barrières interdisant l'accès à la portion de voie endommagée.

**ARTICLE 3 :** Un exemplaire du présent arrêté sera affiché à proximité des barrières interdisant l'accès à la route et un exemplaire sera remis à chacune des personnes directement concernées (riverains de la voie).

**ARTICLE 4 :** Monsieur le Secrétaire Général, Monsieur le Commandant de la Brigade de Gendarmerie ainsi que toute force de police sont chargés, chacun en ce qui le concerne, de l'exécution du présent arrêté.

Fait à Burlats, le .....

**Le Maire,**

**Serge SÉRIEYS**

### 3. FICHE DE PRESENCE EN CELLULE DE CRISE

Date :

Heure :

PRESENCE EN CELLULE DE CRISE					
NOM	PRENOM	FONCTION	TELEPHONE	HEURE ARRIVEE	EMARGEMENT

## 4. MAIN COURANTE

[illegible]

# 5. FICHE DE RECEPTION D'UN APPEL ENTRANT

DIRECTION/SERVICE :	
Date :	Heure :
Nom de l'opérateur :	
Prénom :	
Fonction :	
Nom de l'appelant :	
Prénom :	
N° de téléphone :	
Adresse :	
Motif de l'appel :	
Type de sinistre :	
Apparition de l'événement depuis :	
Appréciation de l'urgence et observations :	

## 6. FICHE D'ENREGISTREMENT D'UN SINISTRE AU CARE

<b>NOM / Prénoms</b>	
<b>Heure d'arrivée</b>	
<b>Lieu de résidence</b>	
<b>Age</b>	
<b>Observations (traitement médical, allergies...)</b>	